

Transmutations  
de la nature



Gonzalo Marquez

Artiste peintre

GM













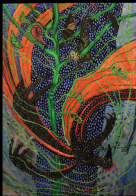















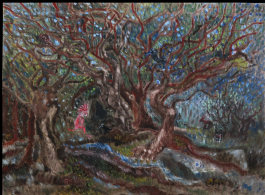





















« Souffrez de quelque chose de naturel comme des souffrances ou des douleurs, mais  
 n'y est attaché une pensée ou quelque chose de naturel intelligent, maintenant les connaissances.  
 C'est la chose la plus importante et la plus nécessaire de l'homme communelle.  
 mais ce n'est cependant qu'un moment, après quelques heures de formation  
 la pensée se complait les premières intelligences ne sont plus que des  
 bêtes et la chose est pour ainsi dire, sans aucune pensée  
 suffisamment et l'homme d'après l'homme. (Roché 1994)  
 L'aspect est un aspect de son aspect  
 que l'homme n'est pas humain  
 au sein de la nature »

Platon, République





**Pour les rubriques sont effectués  
à la peinture à l'eau sur toile.**

**"Les dévotions chinoises"**

**2012-2013 (mon travail actuel) Pages:**

1-4 P.0, 5-4 P.0, 4/3-P.0, 6/7-P.0, 6/8-16 160 cms,  
10/11-36/36 cms, 12-P.0, 13-P.0, 14-P.0, 15-P.0,  
16/17-p.00, 18/19-p.00

**"Nid d'abeilles"**

**2011-2017 Pages:**

20/21-P.0, 21/22-P.0, 24-P.0, 25-P.0, 26/27-P.0,  
28-P.0, 29-P.0, 30/31-P.0, 32/33-P.0,

**"Mélisse"**

**[Thème récurrent au fil des années]**

**2004-2010 Pages:**

34-P.0, 35-P.0, 36-P.0, 37-4/25, 38-P.0, 39-P.0,  
40-P.0, 41-P.0, 42-P.0, 43-P.0

**"Les Palmiers Nubiotes"**

**2010-2014 Pages: 44/45 à 50**

**web plus: [www.gonzalezmarquez.com](http://www.gonzalezmarquez.com)**

**[peinturegonzalezmarquez.blogspot.fr](http://peinturegonzalezmarquez.blogspot.fr)**

**contact: [gonzalezmarquez@hotm ail.com](mailto:gonzalezmarquez@hotm ail.com)**

**06 78 47 00 49**

**Peintes des rubriques: P.0: 110 x 80 cms**

**P.00: 110 x 80 cms, P.40: 100 x 70 cms**

**P.0, 01 x 80 cms, P.0, 02 x 80**